



RSVO ALARMERING
een gerust gevoel



Bijna gevallen?

Ons alarm geeft u en uw naasten gemoedsrust!



RSVO-alarming BV
Zeverijnstraat 24a

info@rsvo-alarming.nl
1216 GK Hilversum

www.rsvo-alarming.nl
T 035- 623 9900

Eén druk op de knop en u krijgt hulp



Direct hulp nodig? Eén druk op uw alarmknop en:

- * de medewerker van de alarmcentrale ziet meteen wie u bent en waar u woont
- * er komt een spreek/luisterverbinding tot stand zodat u kunt vertellen wat er aan de hand is. Ook kunt u zeggen of u hulp nodig heeft van uw eigen contactpersonen, uw huisarts, ambulance, brandweer

of politie

* ook als u niets zegt schakelt de medewerker van de alarmcentrale hulp in!

Alarmcentrale 24/7 bereikbaar

De door ons gecontracteerde alarmcentrale staat 24 uur per dag 7 dagen per week voor u klaar. Eén druk op de knop is genoeg om hulp in te schakelen!

Wanneer drukt u op uw alarmknop?

Er zijn allerlei situaties waarin u snel hulp via de alarmcentrale kunt inschakelen. Denk aan:

- * u bent gevallen
- * u voelt zich niet lekker
- * er staan onbekende mensen voor de deur

Via de telefoon hulp inroepen duurt vaak langer of de telefoon is niet binnen handbereik. Met de alarmknop bent u verzekerd van snelle hulp, want u krijgt altijd direct contact met een medewerker van de alarmcentrale!

Betrouwbaar

Onze alarmsystemen controleren zichzelf op goede werking en informeren ons automatisch bij afwijkingen. Zo kunt u met een gerust hart blijven wonen in uw vertrouwde omgeving. Onze monteur kan uw alarmapparaat installeren en geeft u graag uitleg over de werking. Samen met hem maakt u een proefalarm, zodat u meteen zelf ervaart hoe het werkt als u de alarmknop indrukt. Natuurlijk kunt u het alarm ook zelf installeren met onze stap-voor-stap uitleg.

Soorten alarmering

Basisalarm



Het Basisalarm is ideaal als u veel thuis bent en er geen omkijken naar wilt hebben! De alarmknop kunt u dragen om uw hals of om uw pols en is geschikt om mee te douchen. Uw alarmknop weegt maar 15 gram en u



kunt ermee alarmeren tot ongeveer 50 meter vanaf het basisstation in de woonkamer. U huurt dit alarm al voor **€ 19,51** per maand. Voor **€ 8,50** meer per maand wordt het alarm voorzien van een sim zodat u geen telefoonlijn of modem nodig hebt in uw woonkamer.

Basisalarm Extra



Het Basisalarm Extra is gelijk aan het Basisalarm met een paar extra's: er kunnen welzijnsmeldingen worden ingesteld. U drukt dan 1 of 2x per dag op de gele knop op uw alarm om te laten weten dat het goed met u gaat. Als u niet op tijd op de knop drukt neemt het alarm (na een waarschuwing) contact op met de alarmcentrale voor hulp. Ons Basisalarm Extra kost **€ 24,50** per maand. Dit alarm kunt u uitbreiden met sensoren en deur-

contacten in uw woning. Als deze een tijdlang geen beweging of een deuropening hebben geconstateerd neemt uw alarm zelf contact op met de alarmcentrale voor hulp. Dit kan u helpen als u zelf misschien vergeet om op uw alarmknop te drukken bij nood. Sensoren en deurcontacten huurt u voor **€ 7,50** per stuk per maand. Sensor:

Deurcontact:



Alarmknop met valdetectie

Als u niet altijd zelf op uw alarmknop kunt drukken kunt u kiezen voor een alarmknop met valdetectie. Als uw alarmknop een val detecteert neemt uw alarm zelf contact op met de alarmcentrale voor hulp. Dit is afhankelijk van de snelheid en impact van de val op de pols waar u de zender draagt. Deze alarmknop met valdetectie kost **€ 9,95** per maand meer dan de standaard alarmknop en wordt gecombineerd met het Basisalarm of het Basisalarm Extra.



Uit & thuisalarm



Als u nog vaak alleen op pad gaat is het Uit & thuisalarm heel geschikt voor u. Dit alarm werkt niet alleen thuis, maar overal in Nederland. U draagt dit alarm om uw hals. De spreek/luisterverbinding met de alarmcentrale zit in de alarmknop. Zo heeft u deze dus altijd paraat. Als u alarm maakt ziet de alarmcentralist direct waar u bent. Als u buiten bent aan de hand van GPS en als u thuis bent door de bluetooth thuisherkenning van uw oplaadstation. Omdat een thuiszorg u alleen thuis komt helpen bij nood heeft u eigen hulpverleners nodig voor als u buitenshuis alarmeert. Voor **€ 24,50** per maand heeft u ons Uit & thuisalarm.

App voor de familie

Het Uit & thuisalarm wordt geleverd inclusief app voor de familie. Als u uw alarm vergeet op te laden ontvangt de familie hiervan bericht. Ook kunnen zij de locaties zien waar uw alarm zich bevond. Actuele locatiedata stuurt uw alarm alleen op het moment dat u alarmeert.

Wie komen u helpen?

U kiest vooraf wie uw hulpverleners zijn bij nood: een verpleegkundige van de thuiszorg, uw buren, familie of kennissen. U kunt drie personen opgeven zodat er altijd iemand bereikbaar is om u te helpen.

Bespreek vooraf met deze personen dat zij:

- * altijd telefonisch bereikbaar zijn
- * naar u toe willen en kunnen gaan na inschakeling door de alarmcentralist
- * (best) snel bij u kunnen zijn na inschakeling



Hulp van de thuiszorg

De thuiszorg rekent kosten voor alarmopvolging in de vorm van een abonnement, in de vorm van kosten bij gegeven hulp of in een combinatie daarvan. In de Gooi- en Vechtstreek, het Eemland werken wij samen met Amaris en Vivium. Thuiszorgorganisaties kunnen verlangen dat u al in zorg bent of geen zorg ontvangt van een andere thuiszorg. Wij informeren u hierover als u weet welk alarm u wilt en welke thuiszorg u kiest voor alarmopvolging.

Toegang tot uw woning

Ook als u zelf de deur niet kunt openen moeten uw hulpverleners bij u naar binnen kunnen. Aan uw eigen hulpverleners geeft u een sleutel. Als u kiest voor de thuiszorg regelt u met hen de toegang tot uw woning. Dat kan met een sleutelkluisje of door uw sleutels af te geven. In combinatie met thuiszorg Amaris leveren wij ander soort toegang: de veilige toegangsooplossing van Phoniro. Hiermee kan de thuiszorgmedewerker snel en veilig uw woning betreden als dat nodig is. U huurt deze digitale toegangsooplossing van ons. Dit betekent dat u nergens aan vastzit en deze tegelijk met het alarm kunt opzeggen.

Phoniro: digitaal slot op uw voordeur



De veilige toegangsooplossing van Phoniro is er in twee versies: een slotversie en een kluisversie. Het digitale slot bestaat uit vier onderdelen:

- * de motorcilinder die aan de binnenkant van uw voordeur wordt gemonteerd (zie foto)
- * de SKG*** sleutelcilinder met minimaal drie gecertificeerde sleutels
- * een applicatie (app) op de telefoon van de wijkverpleegkundige
- * de speciale beveiligde software op onze computer.

Aan de buitenzijde van uw deur is niets te zien van het Phoniro slot zodat niemand ziet dat u gebruik maakt van alarmering (of thuiszorg)!

Zelf opent u uw deur met de bijgeleverde sleutel. Als u meer sleutels wilt kunt u deze zelf bestellen. Als u opzegt plaatsen wij uw oorspronkelijke slot weer voor u terug. Bij Amaris betaalt u mogelijk administratiekosten en een abonnement voor de alarmzorg maar **geen** maandelijkse kosten voor de Phoniro toegangsooplossing.

Phoniro: digitale kluis



Soms is uw voordeur niet geschikt om het digitale slot op te monteren. Dan is er het veilige alternatief van een digitale kluis.

- * Uw bestaande huissleutel gaat in de minimaal SKG** goedgekeurde kluis.
- * De kluis wordt met een beugel op uw voordeur bevestigd zodat deze niet wordt beschadigd.
- * Als uw voordeur hiervoor niet geschikt is verankeren wij de kluis in de muur.

Woont u in een appartementencomplex met een centrale toegang? Dan zorgen wij ervoor dat de wijkverpleegkundige daar ook naar binnen kan.

Hoe werkt de veilige toegangsoplossing?

Als de thuiszorgmedewerker naar binnen moet zal deze:

- * de app op de telefoon openen en uw slot of kluis zoeken.
- * via de app toestemming vragen aan het slot/ de kluis om deze te openen.

Het slot/de kluis controleert of de medewerker en de telefoon gemachtigd zijn om uw woning te betreden. Bij akkoord stuurt het slot/de kluis een signaal terug aan de app en opent het slot/de kluis.



Inzicht voor u

Via onze computer stellen wij vooraf precies in welke thuiszorgmedewerkers uw deur mogen openen. Zo kan het ook heel eenvoudig worden aangepast als een medewerker of telefoon niet langer toegang tot uw woning mag hebben. Bijvoorbeeld omdat een medewerker een andere baan heeft gekregen of omdat de telefoon is kwijtgeraakt. Iedere keer dat een medewerker uw slot of kluis opent wordt dit in onze computer geregistreerd. Zo kunt u via ons altijd achterhalen wie uw deur heeft geopend.

Uw zorgverzekeraar

Op basis van uw gezondheidstoestand kunt u recht hebben op vergoeding van een deel van de kosten van uw alarm. Wij zijn van bijna alle zorgverzekeraars een gecontracteerde leverancier. Zijn wij een gecontracteerde leverancier van uw zorgverzekeraar? Dan ontvangt u een iets hogere vergoeding. Wij mogen dan ook namens u declareren.

Zijn wij geen gecontracteerde leverancier? Dan ontvangt u kostenoverzichten die u kunt declareren bij uw zorgverzekeraar als zij een machtiging hebben afgegeven. Als u overstapt naar een andere zorgverzekeraar kan dit gevolgen hebben voor wat u betaalt.

Uiteraard kunt u altijd bij ons terecht, ook als u geen recht hebt op een vergoeding.

Enmalige kosten

De eenmalige kosten vindt u in onderstaande tabel. Bij vergoeding door uw zorgverzekeraar betaalt u minder maandelijkse en eenmalige kosten voor uw alarm.

Soort	U betaalt:
Installatie alarm (en Phoniro woningtoegang) door onze monteur	€ 75,00
Installatie van alarm door uzelf/mantelzorger	€ 25,00
Toeslag andere cilindermaat dan 32/32 bij Phoniro digitaal slot (mogelijk)	€ 25,00
Eenmalige activatiekosten van platform voor Uit & thuisalarm	€ 25,00
Installatie van sensoren/deurcontacten	€ 10,00 per stuk

Alle prijzen in deze folder zijn onder voorbehoud van prijswijzigingen.

Wie zijn wij?



RSVO-alarmering is sinds 1987 gespecialiseerd in personenalarmering. Wij werken door heel Nederland en zijn in de Gooi- en Vechtstreek de grootste leverancier van persoonlijke alarmsystemen. Sinds 2014 zijn wij in het bezit van het Keurmerk voor Persoonsgebonden Alarmeringsdiensten. Het Keurmerk Toegang tot Zorgwoningen kwam daar in 2018 bij. Zo bent u er zeker van dat wij kwaliteit belangrijk vinden en dat wij werken volgens vaste en beproefde procedures.

Wij helpen u graag om veilig en gerust zelfstandig te wonen!

Ook voor u?

Wilt u ook de zekerheid van snelle hulp? Laat het ons dan nu weten.

Vul het bestelformulier in en stuur het naar:

Zeverijnstraat 24a, 1216 GK Hilversum

Of ga naar www.rsvo-alarmering.nl en klik daar op "bestellen". Wij bellen u dan zo snel mogelijk op voor een afspraak om uw alarm te installeren. U kunt ons natuurlijk ook altijd bellen op 035-623 9900.

Regel nu snel en eenvoudig een gerust gevoel met RSVO-alarmering!



RSVO ALARMERING
een gerust gevoel

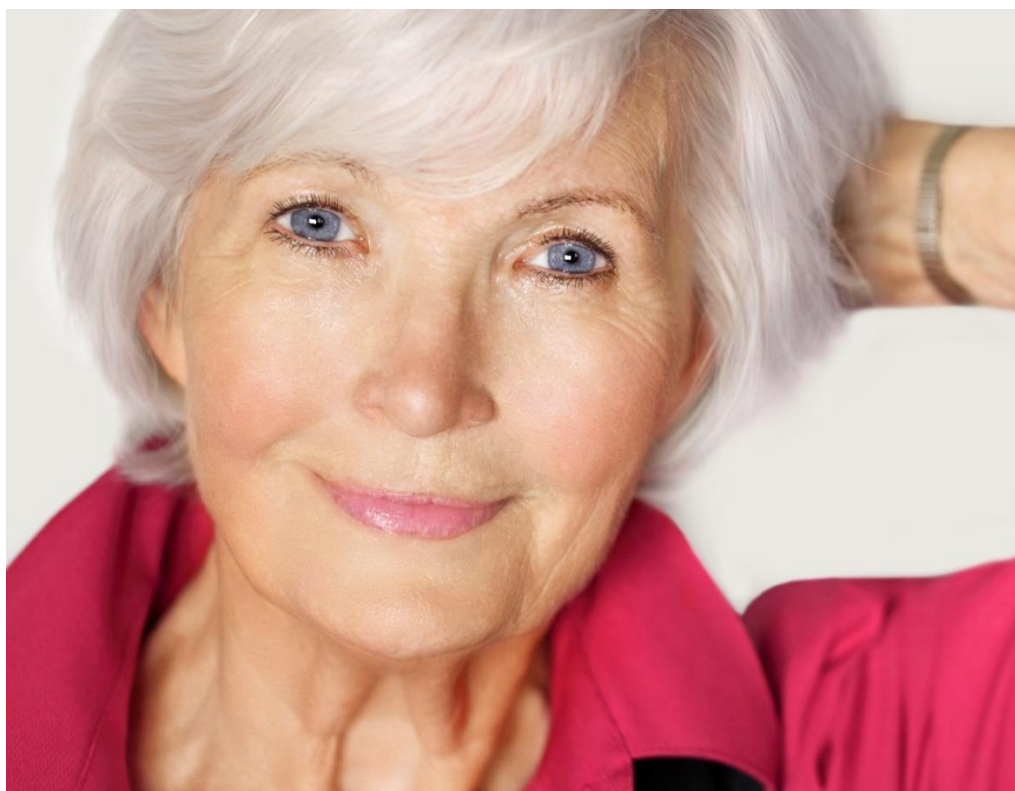

**Regel nu snel en eenvoudig een gerust
gevoel met ons persoonlijk alarm!**



RSVO-alarmering BV
Zeverijnstraat 24a

info@rsvo-alarmering.nl
1216 GK Hilversum

www.rsvo-alarmering.nl
T 035- 623 9900