



RSVO ALARMERING
een gerust gevoel



Veilige toegang tot uw woning **Met Phoniro slimme toegangsooplossingen**



RSVO-alarmering BV
Zeverijnstraat 24a

info@rsvo-alarmering.nl
1216 GK Hilversum

www.rsvo-alarmering.nl
T 035- 623 9900

Eén druk op de knop en u krijgt hulp



Eén druk op de knop van uw persoonlijk alarm en er wordt hulp voor u ingeschakeld. Vooraf heeft u al gekozen wie u dan komt helpen: eigen contactpersonen zoals burens, vrienden of familie of professionele hulp van de thuiszorg. Deze folder gaat over alarmopvolging door de thuiszorg. En specifiek over hoe de medewerker van de thuiszorg veilig uw woning binnenkomt bij het

verlenen van zorg of nadat u alarm hebt gemaakt.

Alarmopvolging door de thuiszorg

Als u alarm maakt komt er een spreek/luisterverbinding tot stand met de alarmcentrale. U kunt dan aan de alarmcentralist vertellen wat er aan de hand is. Als dat nodig is belt de alarmcentralist de thuiszorg voor u. Maar ook als u niets kunt zeggen doet de alarmcentralist dat. Zo weet u zeker dat u altijd hulp krijgt! Om te voorkomen dat de wijkverpleegkundige voor uw dichte deur staat, zijn in de loop der tijd veel verschillende oplossingen bedacht. Van sleutelbossen op een centrale plek, sleutelbossen in auto's, tot al dan niet veilige sleutelkluisjes naast voordeuren. Nu is er echter een heel ander soort toegang die in Scandinavië al in meer dan 90.000 woningen is toegepast en ook in Nederland al steeds meer wordt gebruikt. Dat is de digitale toegangsooplossing van Phoniro. Met deze toegangsooplossing kan de thuiszorgmedewerker snel en veilig uw woning betreden als dat nodig is.

Digitaal slot



De SKG *** slimme toegangsooplossing van Phoniro is er in twee versies: een slotversie en een kluisversie. Het digitale slot bestaat uit vier onderdelen: de motorcilinder die aan de binnenkant van uw deur wordt gemonteerd, (zie foto) de sleutelcilinder met gecertificeerde sleutels, een applicatie (app) op de telefoon of tablet van de thuiszorgmedewerker en onze beveiligde computer. Aan de buitenzijde van uw deur is niets te zien van het slimme Phoniro slot. Niemand ziet dus dat u gebruik maakt van de thuiszorg! Zelf opent u uw deur met de bijgeleverde sleutel. Standaard ontvangt u drie sleutels bij uw digitale slot. Als u meer sleutels wilt kunnen wij deze voor u bij laten maken. U huurt de slimme toegangsooplossing van ons. Dit betekent dat u nergens aan vastzit. Als u opzegt plaatsen wij uw oorspronkelijke slot voor u terug.

Past het slimme slot op elke deur?



Als een deur een opdekslot heeft kan het slimme slot niet worden gemonteerd. Dan kan er worden gekozen voor een slimme kluis. Deze kluis is een veilig alternatief voor het slimme slot. Uw bestaande huissleutel gaat in de slimme kluis en de medewerker van de thuiszorg opent de kluis met de app op de telefoon. De kluis wordt met een beugel op uw deur bevestigd zodat uw deur niet wordt beschadigd. Als uw deur hiervoor niet geschikt is, of op uw verzoek kunnen wij de slimme kluis ook verankeren aan de muur. Woont u in een appartementencomplex met een centrale toegang? Ook dat is geen probleem. Ook voor centrale toegangen zijn er Phoniro oplossingen die de thuiszorgmedewerkers met de

app op de telefoon openen. Zelf merkt u hier verder niets van.

Hoe werkt de slimme toegangsooplossing van Phoniro?



Om het slot of de kluis te openen opent de thuiszorgmedewerker de app op de telefoon en zoekt uw slot. Via de app vraagt de medewerker toestemming aan het slot om de deur of de kluis te openen. Het slot controleert of de medewerker en de telefoon geautoriseerd zijn om het slot te openen. Als dat zo is, stuurt het slot een signaal terug aan de app en dan gaat het slot of de kluis open. Via onze computer wordt precies ingesteld welke thuiszorgmedewerkers bij u naar binnen mogen om u te helpen. Zo kan het ook heel eenvoudig worden aangepast als een medewerker of een telefoon niet langer toegang tot uw woning moeten hebben. Bijvoorbeeld omdat de medewerker een andere baan krijgt of omdat een telefoon kwijt is geraakt. Iedere keer dat een medewerker een slot of een kluis

opent wordt dat geregistreerd in onze computer. Zo kunt u via ons altijd achterhalen wie u heeft geholpen.

Wie zijn wij?



RSVO-alarmering is sinds 1987 gespecialiseerd in personenalarmering en toegangsooplossingen. Wij werken door heel Nederland. In de Gooi- en Vechtstreek werken wij voor alarmopvolging nauw samen met Amaris en HilverZorg. Wij hebben het Keurmerk voor Persoonsgebonden Alarmeringsdiensten. Sinds 2018 zijn wij ook in het bezit van het Keurmerk Toegang tot zorgwoningen. Zo bent u er zeker van dat wij kwaliteit belangrijk vinden en werken volgens vaste en beproefde procedures. Wilt u meer weten? Kijk dan op www.rsvo-alarmering.nl of bel ons

op 035-6239900. Wij helpen u graag om veilig en gerust zelfstandig te wonen!



RSVO ALARMERING
een gerust gevoel

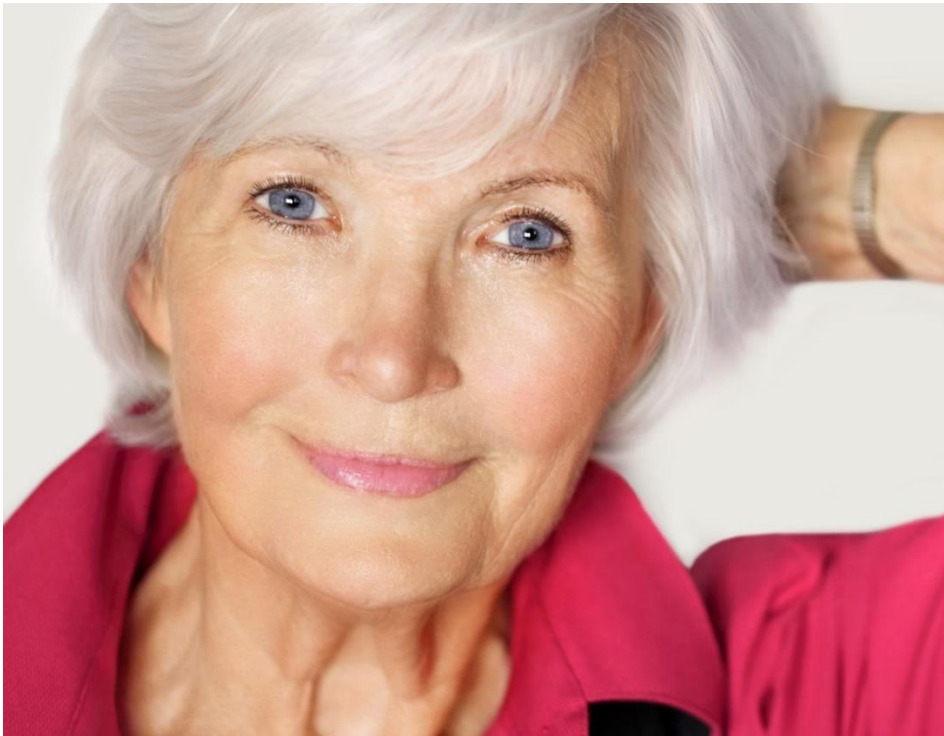

**Woon veilig en gerust zelfstandig met ons
alarm met professionele alarmopvolging**



RSVO-alarmering BV
Zeverijnstraat 24a

info@rsvo-alarmering.nl
1216 GK Hilversum

www.rsvo-alarmering.nl
T 035- 623 9900

Versie:1.5112018phon